

PRAÇA DA ESPERANÇA

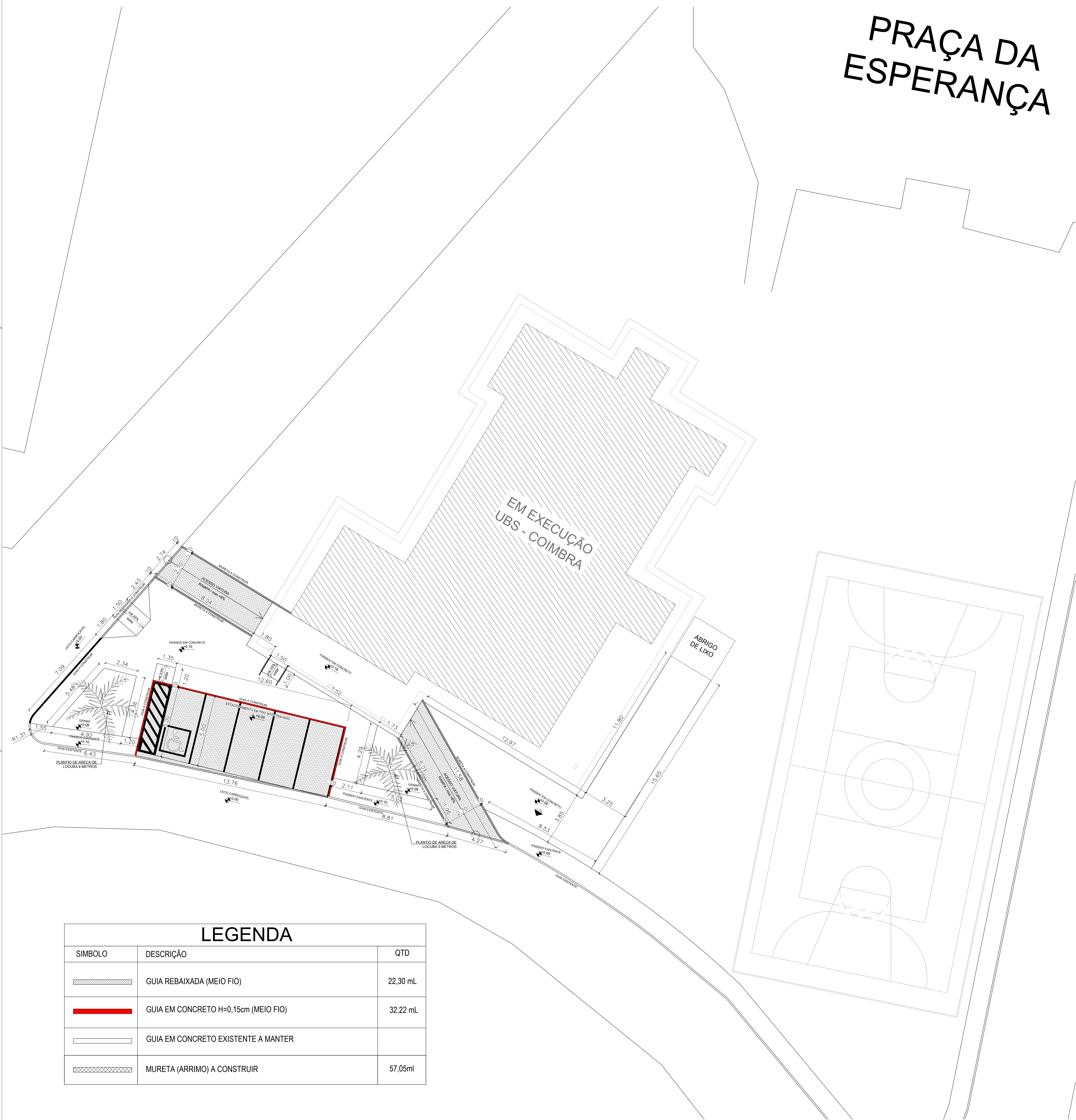

LEGENDA		
SÍMBOLO	DESCRIÇÃO	QTD
	GUIA REBAIXADA (MEIO FIO)	22,30 mL
	GUIA EM CONCRETO H=0,15cm (MEIO FIO)	32,22 mL
	GUIA EM CONCRETO EXISTENTE A MANTER	
	MURETA (ARRIMO) A CONSTRUIR	57,05ml

PLANTA TÉCNICA DE IMPLANTAÇÃO
ESC. 1/100

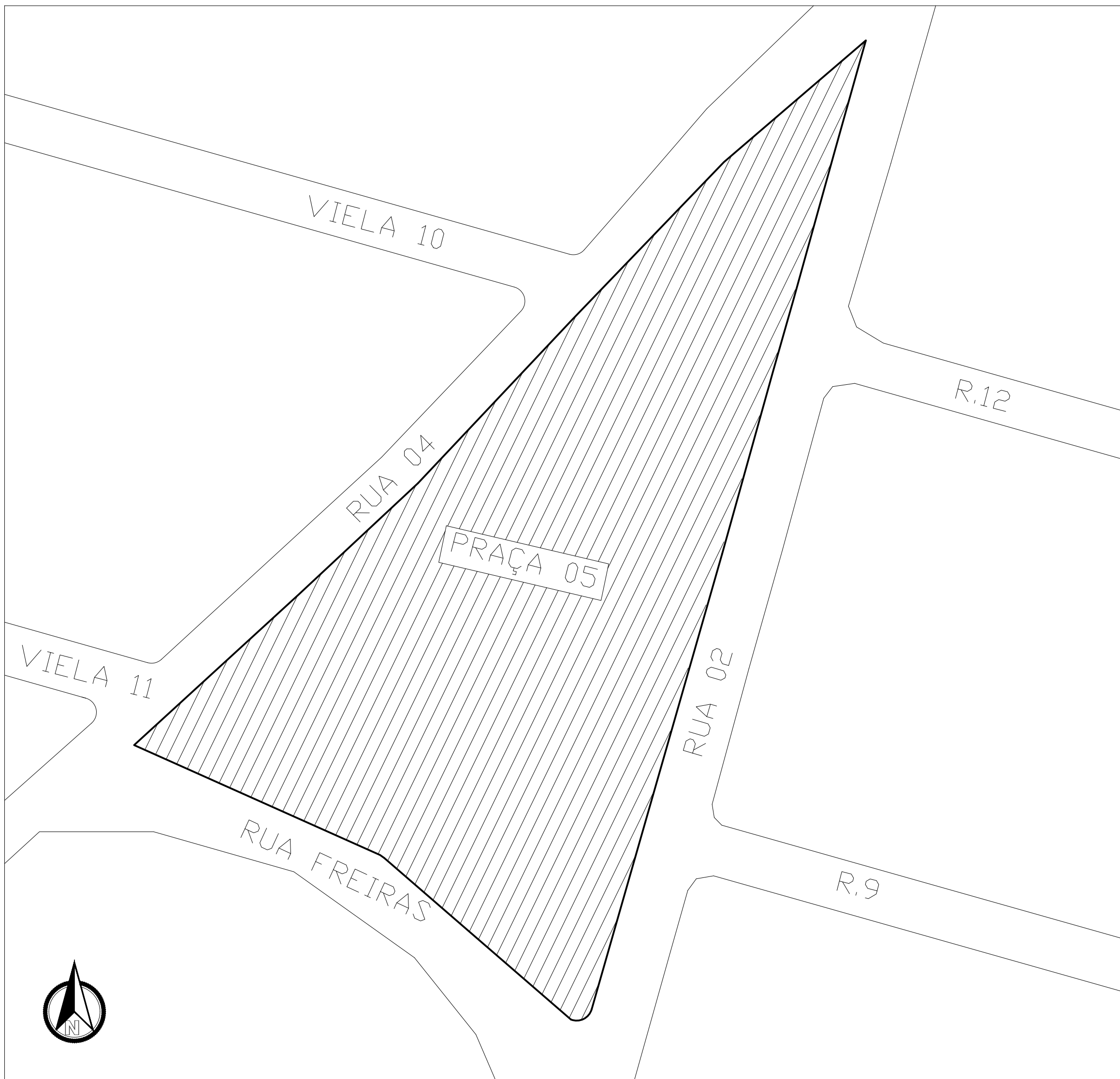

LATITUDE: -15.745055°
LONGITUDE: -48.253260°
PLANTA DE SITUAÇÃO
esc 1:500

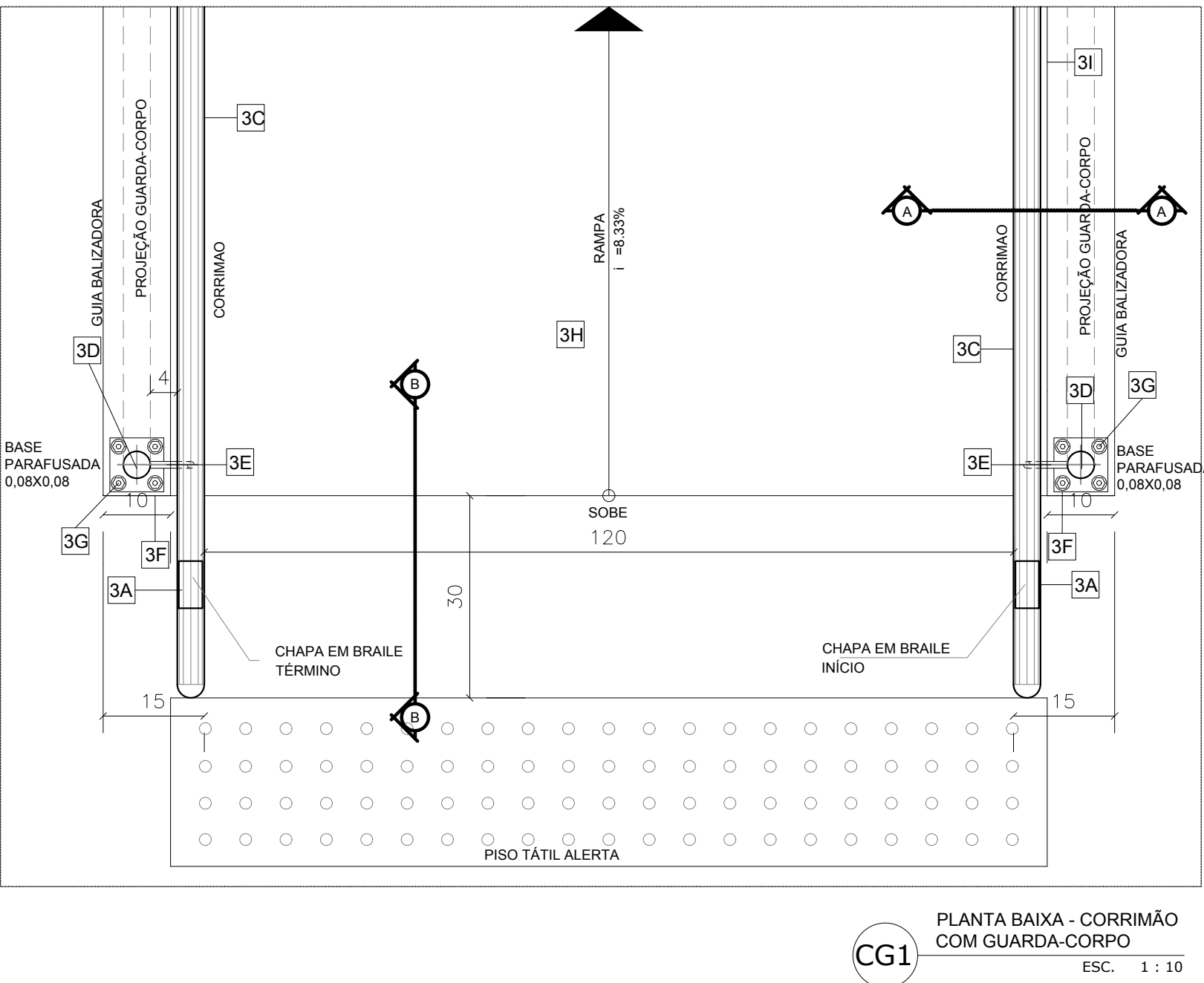
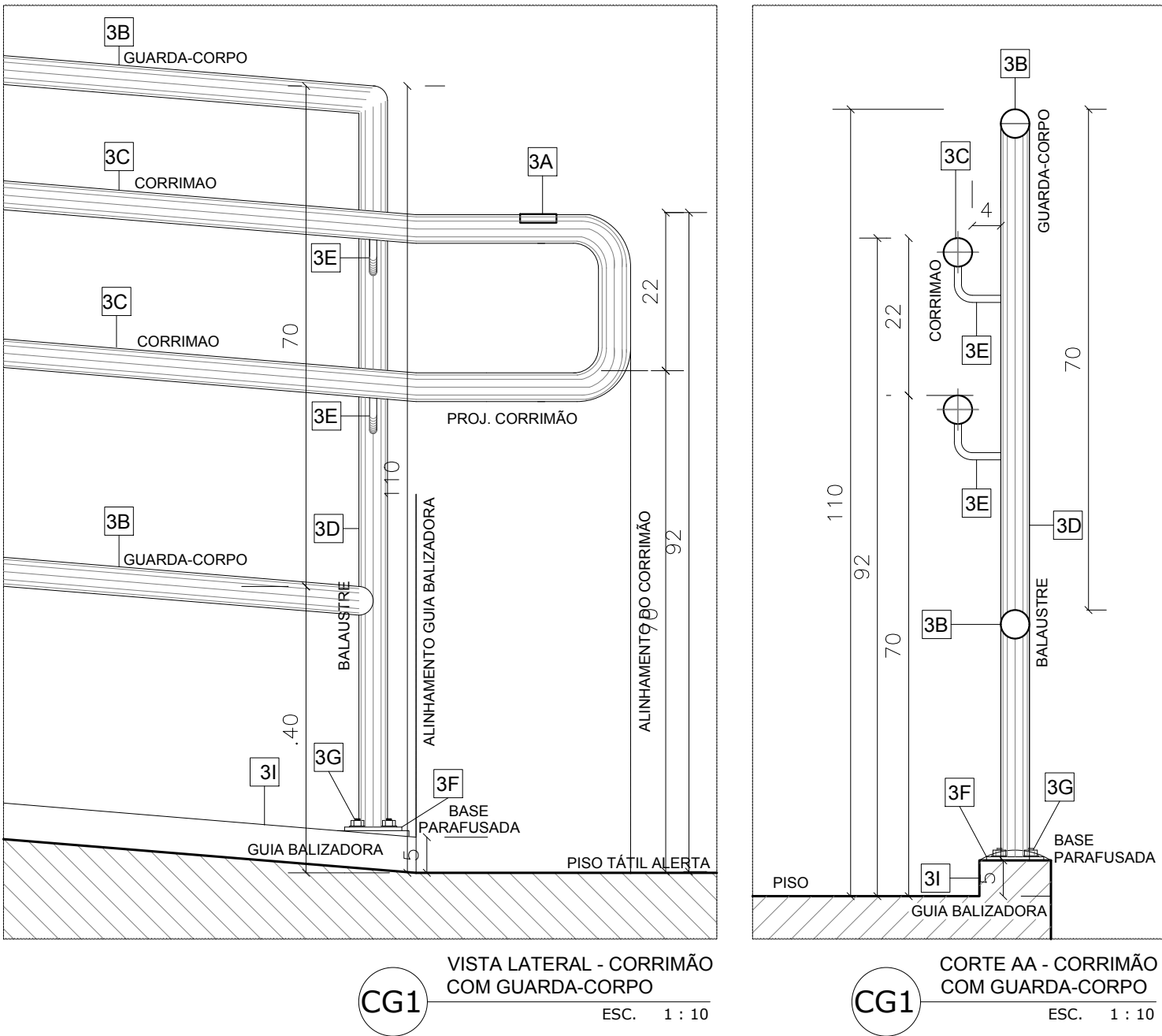

LEGENDA / ESPECIFICAÇÕES	
Nº	DESCRIÇÃO
Rampa de Acesso Adaptada conforme Norma (NBR9050)	
3A-	Placa em Braille no corrimão (Início e Final)
3B-	Guarda-corpo em aço galvanizado o' pintura em esmalte sintético acetinado branco, tubo de 0,038 a 0,045CM.
3C-	Corrimão em aço galvanizado o' pintura em esmalte sintético acetinado branco, tubo de 0,038 a 0,045CM.
3D-	Tubo Redondo em aço galvanizado, espaçado a cada 1,5m diametro 1 1/2" (38mm), com pintura em esmalte sintético acetinado branco.
3E-	Supporte do corrimão aço galvanizado diametro 1/2" (12,70mm) com pintura em esmalte sintético acetinado branco.
3F-	Chapa de aço galvanizado TAM: 14" (6,3mm),80x80mm,com pintura em esmalte sintético acetinado branco.
3G-	Chumbador Parabol, furo diametro 8mm.
3H-	Piso Industrial sem polimento.
3I-	Mureta de alvenaria (Guia de Balizamento) com pintura em textura acrílica branco neve.
Piso Tátil de Alerta para área externa - Colado em Placas de 0,30x0,30cm, Esp. dabase 2mm e Esp. do relevo 3mm na Cor azul, conforme Norma (NBR9050)	

PREFEITURA
DE ÁGUAS LINDAS DE GOIÁS
GOIÁS - 2020

SUPERINTENDÊNCIA DE GESTÃO DE PROJETOS

UNIDADE BÁSICA DE SAÚDE (UBS) - PORTE II

ENDEREÇO : PRAÇA 05 (PRAÇA DA ESPERANÇA) - CHÁCARAS DO COIMBRA

PROPRIETÁRIO : PREFEITURA MUNICIPAL DE ÁGUAS LINDAS DE GOIÁS

AUTOR DO PROJETO : BRENO CARDOSO PINHEIRO

RESPONSÁVEL TÉCNICO :

PREFEITURA MUNICIPAL DE GOIÁS

AUTOR DO PROJETO: BRENO CARDOSO PINHEIRO CAU: 144643-E

RESP. TÉCNICO CAUCREA

PROJETO BÁSICO DE ARQUITETURA

USO : INSTITUCIONAL

CONTEÚDO : PLANTA BAIXA DE IMPLANTAÇÃO, PLANTA DE SITUAÇÃO E DETALHE,

DATA : ago/2020 ÁREA DO TERRENO: 3.628,10m² ÁREA DO PROJETO: 374,40m² ESC.: INDICADA PRANCHAS : 1/3